



ESTIMACIONES AGRÍCOLAS

Informe semanal al
31 de agosto de 2017



ÍNDICE

- Temperaturas
- Precipitaciones
- Estado de las reservas hídricas
- Humedad y estado de los cultivos



TEMPERATURAS

Las temperaturas medias de los últimos siete días fueron significativamente superiores a las normales en todo el sector noreste del país, y algo superiores en el NOA, el este de Córdoba y el norte de la provincia de Buenos Aires. En el NEA la media presentó anomalías positivas de hasta 7,5 C°. Se registraron máximas superiores a los 35°C en diversas localidades de la zona. Por otro lado se dieron heladas en Patagonia y en la región cordillerana de Cuyo, normales para la época del año.

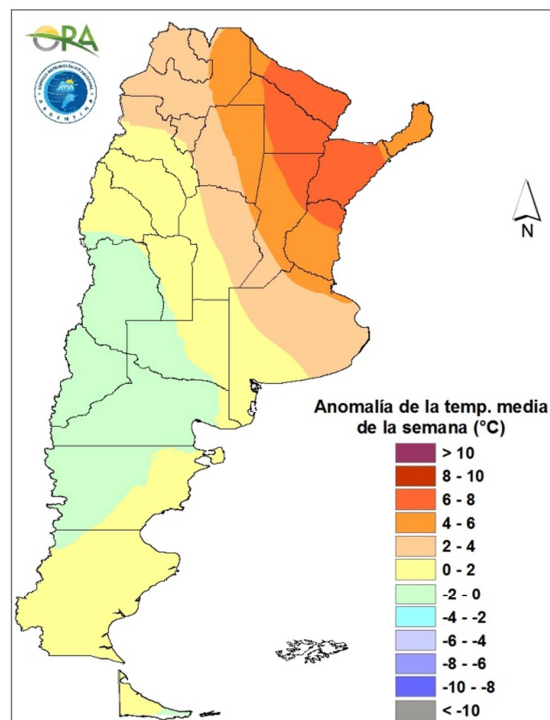

Anomalía de la temperatura media de la semana

Se prevén temperaturas medias por debajo de lo normal en todo el país. La evolución de las temperaturas mínimas y máximas para esta semana está dominada por el ingreso de un sistema de baja presión en el centro del país durante el fin de semana. Las temperaturas máximas y mínimas en la zona centro y norte del país aumentarán hasta el sábado, donde se esperan valores altos en Chaco y Formosa. La zona sur del país se mantendrá bastante similar a lo que se observa actualmente hasta el sábado, cuando las temperaturas máximas y mínimas comenzarán a disminuir hasta el próximo miércoles.



PRECIPITACIONES

Las precipitaciones de los últimos siete días se concentraron en el Litoral y en la provincia de Buenos Aires, principalmente en su zona sur. En ambos sectores los acumulados semanales superaron los 50mm en diversas localidades: Sauce Viejo (68mm), Paraná (67mm), Oberá (66mm), Gualeguaychú (64mm) en el Litoral y Tres Arroyos (67mm), Benito Juárez (58mm), Aeroparque (57mm).

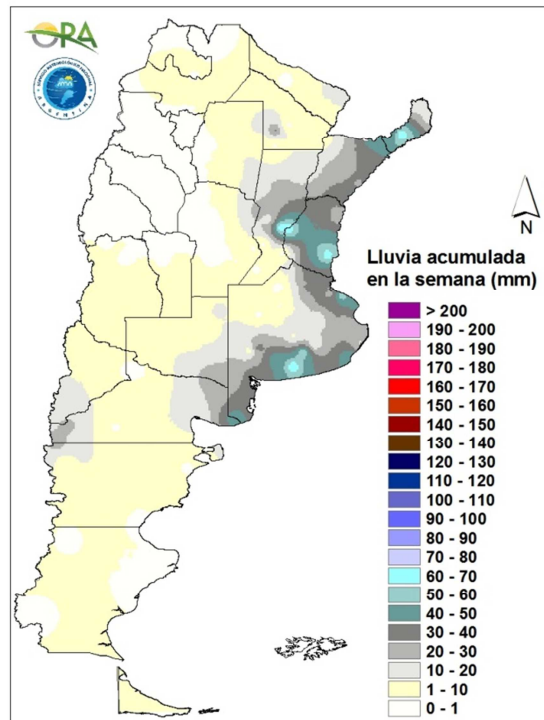

Precipitaciones acumuladas en la semana

Para esta semana los acumulados más importantes se esperan en la zona este del país. Entre jueves y sábado se prevén precipitaciones en la zona cordillerana de Mendoza, Neuquén, Río Negro y Chubut. Entre sábado y domingo se pronostican lluvias para el noreste de la provincia de Buenos Aires, sur de Entre Ríos y Santa Fe. Entre lunes y martes los mayores acumulados aparecen en el norte de Santa Fe, Corrientes y Misiones.

ESTADO DE LAS RESERVAS HÍDRICAS

El mapa muestra el estado simulado de las reservas hídricas en el suelo para lotes de trigo. Considerando las lluvias de la semana, la zona costera de la provincia de Buenos Aires y el sur de Entre Ríos se encuentran con reservas excesivas o con excesos directamente, lo que podría agravarse considerando la previsión de precipitaciones en la semana. Norte y sur (de la franja oeste) de la provincia de Buenos Aires, norte de Entre Ríos y sur de Santa Fe se encuentran con reservas de adecuadas a óptimas. La zona norte del país, incluyendo las provincias de Chaco y Formosa, se encuentra con reservas escasas y con varias áreas con sequía que no mejorarían durante la semana considerando que las lluvias se darán en la zona este, principalmente.

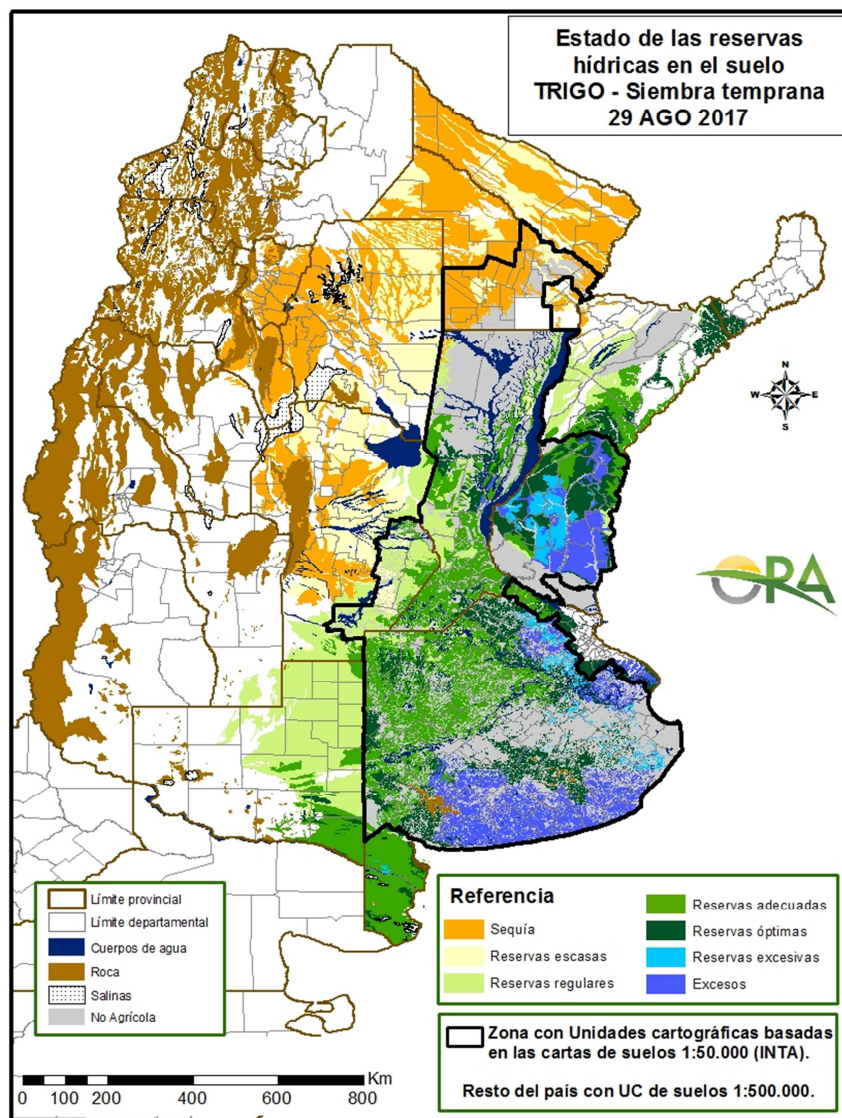

Mapa de reservas hídricas hecho a partir de datos meteorológicos del SMN y del INTA e información de suelos del INTA.



EVOLUCIÓN DE LA SUPERFICIE SEMBRADA Y COSECHADA

| AVANCE DE LA COSECHA DE MANI | | | | | | | | | | |
|------------------------------|-------------|------------------------|------------|------------|------------|------------|------------|------------|-----------------------|-------------------------|
| CAMPAÑA: 2016/2017(*) | | | | | | | | | | |
| DELEGACION | TIPO | AREA SEMBRADA Ha | 27/07 % | 03/08 % | 10/08 % | 17/08 % | 24/08 % | 31/08 % | AREA PERDIDA Ha | AREA COSECHADA Ha |
| CORRIENTES | Colorado | - | | | | | | | | - |
| | Rosado | - | | | | | | | | - |
| | Total 16/17 | - | | | | | | | | - |
| | Total 15/16 | - | - | - | - | - | - | - | | - |
| BUENOS AIRES | Colorado | - | | | | | | | | - |
| | Rosado | 790 | 36 | 70 | 77 | 77 | 93 | 100 | 50 | 740 |
| | Total 16/17 | 790 | 36 | 70 | 77 | 77 | 93 | 100 | | 740 |
| | Total 15/16 | 1.500 | 100 | 100 | 100 | 100 | 100 | 100 | | |
| JUJUY | Colorado | - | | | | | | | | - |
| | Rosado | 588 | 100 | 100 | 100 | 100 | 100 | 100 | | 590 |
| | Total 16/17 | 588 | 100 | 100 | 100 | 100 | 100 | 100 | | 590 |
| | Total 15/16 | 588 | 100 | 100 | 100 | 100 | 100 | 100 | | |
| SALTA | Colorado | - | | | | | | | | - |
| | Rosado | 8.130 | 100 | 100 | 100 | 100 | 100 | 100 | 1.800 | 6.330 |
| | Total 16/17 | 8.130 | 100 | 100 | 100 | 100 | 100 | 100 | 1.800 | 6.330 |
| | Total 15/16 | 8.130 | 100 | 100 | 100 | 100 | 100 | 100 | | |
| SANTA FE | Colorado | - | | | | | | | | - |
| | Rosado | 5.640 | 100 | 100 | 100 | 100 | 100 | 100 | 1.690 | 3.950 |
| | Total 16/17 | 5.640 | 100 | 100 | 100 | 100 | 100 | 100 | 1.690 | 3.950 |
| | Total 15/16 | 400 | 100 | 100 | 100 | 100 | 100 | 100 | | |
| SAN LUIS | Colorado | - | | | | | | | | - |
| | Rosado | 18.650 | 96 | 98 | 100 | 100 | 100 | 100 | | 18.650 |
| | Total 16/17 | 18.650 | 96 | 98 | 100 | 100 | 100 | 100 | - | 18.650 |
| | Total 15/16 | 9.950 | 87 | 90 | 95 | 97 | 100 | 100 | | |
| LA PAMPA | Colorado | - | | | | | | | | - |
| | Rosado | 14.350 | 78 | 89 | 96 | 100 | 100 | 100 | 3.300 | 11.050 |
| | Total 16/17 | 14.350 | 78 | 89 | 96 | 100 | 100 | 100 | 3.300 | 11.050 |
| | Total 15/16 | 14.100 | 92 | 93 | 100 | 100 | 100 | 100 | | |
| Laboulaye | Colorado | - | | | | | | | | - |
| | Rosado | 116.000 | 98 | 99 | 99 | 100 | 100 | 100 | 11.500 | 104.500 |
| | Total | 116.000 | 98 | 99 | 99 | 100 | 100 | 100 | 11.500 | 104.500 |
| Marcos Juarez | Colorado | 0 | | | | | | | | 0 |
| | Rosado | 6.290 | 100 | 100 | 100 | 100 | 100 | 100 | 300 | 5.990 |
| | Total | 6.290 | 100 | 100 | 100 | 100 | 100 | 100 | 300 | 5.990 |
| Río Cuarto | Colorado | - | | | | | | | | - |
| | Rosado | 149.300 | 80 | 90 | 100 | 100 | 100 | 100 | 10.400 | 138.900 |
| | Total | 149.300 | 80 | 90 | 100 | 100 | 100 | 100 | 10.400 | 138.900 |
| San Francisco | Colorado | - | | | | | | | | - |
| | Rosado | 5.450 | | | 100 | 100 | 100 | 100 | | 5.450 |
| | Total | 5.450 | - | - | 100 | 100 | 100 | 100 | - | 5.450 |
| Villa María | Colorado | - | | | | | | | | - |
| | Rosado | 39.000 | 100 | 100 | 100 | 100 | 100 | 100 | | 39.000 |
| | Total | 39.000 | 100 | 100 | 100 | 100 | 100 | 100 | - | 39.000 |
| CORDOBA | Colorado | 0 | - | - | - | - | - | - | | - |
| | Rosado | 316.040 | 88 | 93 | 100 | 100 | 100 | 100 | 22.200 | 288.390 |
| | Total 16/17 | 316.040 | 88 | 93 | 100 | 100 | 100 | 100 | 22.200 | 288.390 |
| | Total 15/16 | 333.770 | 80 | 84 | 87 | 94 | 95 | 98 | | |
| TOTAL PAIS | Colorado | 0 | - | - | - | - | - | - | | - |
| | Rosado | 364.188 | 89 | 93 | 99 | 100 | 100 | 100 | 28.990 | 329.700 |
| | Total 16/17 | 364.188 | 89 | 93 | 99 | 99 | 99 | 100 | 28.990 | 329.700 |
| | Total 15/16 | 368.438 | 81 | 85 | 88 | 94 | 95 | 98 | | |

(*) Cifras provisionarias

La AREAS están expresadas en hectáreas.

ESTIMACIONES AGRICOLAS

Ministerio de AGROINDUSTRIA



AVANCE DE LA COSECHA DE MAIZ

CAMPAÑA: 2016/2017(*)

| DELEGACION | | AREA SEMBRADA Ha | 27/07 % | 03/08 % | 10/08 % | 17/08 % | 24/08 % | 31/08 % | AREA NO COSECHABLE Ha | AREA COSECHADA Ha |
|--------------------------|-------|------------------------|------------|------------|------------|------------|------------|------------|-----------------------------|-------------------------|
| Bahía Blanca | | 15.000 | - | - | - | 20 | 20 | 35 | 13.985 | 360 |
| Bolívar | | 145.100 | 95 | 100 | 100 | 100 | 100 | 100 | 23.925 | 121.180 |
| Bragado | | 185.300 | 100 | 100 | 100 | 100 | 100 | 100 | 43.931 | 141.370 |
| Gral. Madariaga | | 112.600 | 95 | 97 | 98 | 98 | 98 | 100 | 9.000 | 103.600 |
| Junín | | 180.000 | 100 | 100 | 100 | 100 | 100 | 100 | 46.980 | 133.020 |
| La Plata | | 30.000 | 95 | 96 | 97 | 98 | 98 | 99 | 14.490 | 15.350 |
| Lincoln | | 201.700 | 96 | 100 | 100 | 100 | 100 | 100 | 54.143 | 147.560 |
| Pehuajó | | 362.190 | 100 | 100 | 100 | 100 | 100 | 100 | 120.655 | 241.540 |
| Pergamino | | 196.500 | 100 | 100 | 100 | 100 | 100 | 100 | 1.488 | 195.010 |
| Pigüé | | 122.000 | 65 | 65 | 70 | 70 | 70 | 73 | 43.500 | 57.310 |
| Salliqueló | | 150.000 | 16 | 34 | 54 | 54 | 67 | 72 | 106.500 | 31.430 |
| Tandil | | 265.000 | 64 | 64 | 70 | 70 | 74 | 86 | 211.700 | 45.840 |
| Tres Arroyos | | 172.930 | - | - | 13 | 13 | 22 | 33 | 73.075 | 32.950 |
| 25 de Mayo | | 176.700 | 100 | 100 | 100 | 100 | 100 | 100 | 33.780 | 142.920 |
| BUENOS AIRES | 16/17 | 2.315.020 | 87 | 88 | 90 | 90 | 91 | 93 | 797.151 | 1.409.440 |
| | 15/16 | 1.787.009 | 79 | 80 | 84 | 87 | 93 | 95 | - | - |
| Laboulaye | | 497.000 | 92 | 95 | 95 | 97 | 98 | 99 | 136.300 | 357.090 |
| Marcos Juárez | | 421.613 | 97 | 98 | 98 | 100 | 100 | 100 | 45.675 | 375.940 |
| Río Cuarto | | 748.100 | 70 | 71 | 81 | 85 | 100 | 100 | 130.850 | 617.250 |
| San Francisco | | 567.000 | 77 | 79 | 84 | 90 | 95 | 98 | 75.750 | 481.430 |
| Villa María | | 322.200 | 84 | 89 | 92 | 97 | 100 | 100 | 109.500 | 212.700 |
| CORDOBA | 16/17 | 2.555.913 | 82 | 84 | 88 | 92 | 98 | 99 | 498.075 | 2.044.410 |
| | 15/16 | 1.935.970 | 59 | 66 | 74 | 82 | 89 | 97 | - | - |
| Paraná | | 101.000 | 100 | 100 | 100 | 100 | 100 | 100 | 26.970 | 74.030 |
| Rosario del Tala | | 281.500 | 100 | 100 | 100 | 100 | 100 | 100 | 16.500 | 265.000 |
| ENTRE RIOS | 16/17 | 382.500 | 100 | 100 | 100 | 100 | 100 | 100 | 43.470 | 339.030 |
| | 15/16 | 257.900 | 100 | 100 | 100 | 100 | 100 | 100 | - | - |
| General Pico | | 339.000 | 64 | 70 | 70 | 70 | 70 | 75 | 254.330 | 63.500 |
| Santa Rosa | | 140.000 | 78 | 82 | 82 | 85 | 90 | 95 | 49.300 | 86.170 |
| LA PAMPA | 16/17 | 479.000 | 71 | 76 | 76 | 78 | 80 | 85 | 303.630 | 149.670 |
| | 15/16 | 614.900 | 80 | 89 | 94 | 97 | 97 | 99 | - | - |
| Avellaneda | | 141.000 | 54 | 72 | 91 | 95 | 99 | 100 | 27.630 | 113.370 |
| Cañada de Gómez | | 145.000 | 97 | 98 | 100 | 100 | 100 | 100 | 19.350 | 125.650 |
| Casilda | | 85.100 | 85 | 85 | 87 | 87 | 97 | 100 | 3.500 | 81.600 |
| Rafaela | | 259.700 | 89 | 91 | 95 | 97 | 100 | 100 | 107.735 | 151.970 |
| Venado Tuerto | | 265.360 | 96 | 98 | 99 | 100 | 100 | 100 | 26.622 | 238.740 |
| SANTA FE | 16/17 | 896.160 | 87 | 91 | 96 | 97 | 99 | 100 | 184.837 | 711.330 |
| | 15/16 | 629.170 | 82 | 88 | 93 | 96 | 99 | 100 | - | - |
| CATAMARCA | | 9.300 | 71 | 81 | 86 | 90 | 100 | 100 | 1.015 | 8.290 |
| CORRIENTES | | 14.000 | 60 | 70 | 90 | 95 | 100 | 100 | 5.800 | 8.200 |
| CHACO (Charata) | | 178.000 | 42 | 56 | 69 | 88 | 97 | 100 | 16.965 | 161.040 |
| CHACO (Pcia. R. S. Peña) | | 118.500 | 62 | 67 | 70 | 83 | 94 | 100 | 13.495 | 105.010 |
| FORMOSA | | 41.000 | 60 | 70 | 80 | 90 | 100 | 100 | 5.000 | 36.000 |
| JUJUY | | 5.740 | 60 | 74 | 100 | 100 | 100 | 100 | 725 | 5.020 |
| MISIONES | | 23.000 | 90 | 100 | 100 | 100 | 100 | 100 | 200 | 22.800 |
| SALTA | | 262.870 | 60 | 100 | 100 | 100 | 100 | 100 | 35.200 | 227.670 |
| SAN LUIS | | 378.800 | 69 | 75 | 80 | 88 | 90 | 93 | 30.039 | 323.690 |
| SANTIAGO del ESTERO | | 151.000 | 72 | 91 | 91 | 100 | 100 | 100 | 13.123 | 137.880 |
| SGO del ESTERO (Quimilí) | | 605.000 | 73 | 87 | 95 | 97 | 97 | 100 | 41.750 | 563.250 |
| TUCUMAN | | 65.750 | 61 | 72 | 79 | 86 | 100 | 100 | 6.000 | 59.750 |
| TOTAL PAIS | 16/17 | 8.481.553 | 80 | 86 | 90 | 93 | 96 | 97 | 1.996.474 | 6.312.480 |
| | 15/16 | 6.904.539 | 64 | 71 | 79 | 86 | 92 | 96 | - | - |

(*) Cifras Provisorias

Las AREAS están expresadas en hectáreas.

ESTIMACIONES AGRICOLAS

Min. de Agroindustria



| AVANCE DE LA COSECHA DE SOJA | | | | | | | | | | | | |
|------------------------------|--------------|-------------------|------------|------------|------------|------------|------------|------------|------------|-----------------|-----------------|-------------------|
| CAMPAÑA: 2016/2017 (*) | | | | | | | | | | | | |
| DELEGACION | | AREA SEMBRADA Ha | ### % | ### % | ### % | ### % | ### % | ### % | ### % | AREA PERDIDA Ha | AREA FORRAJE Ha | AREA COSECHADA Ha |
| Bahía Blanca | 1ª | - | - | - | - | - | - | - | - | - | - | - |
| | 2ª | - | - | - | - | - | - | - | - | - | - | - |
| Bolívar | 1ª | 274.100 | 100 | 100 | 100 | 100 | 100 | 100 | 100 | 14.700 | - | 259.400 |
| | 2ª | 87.500 | 100 | 100 | 100 | 100 | 100 | 100 | 100 | 3.920 | - | 83.580 |
| Bragado | 1ª | 325.360 | 100 | 100 | 100 | 100 | 100 | 100 | 100 | - | 5.600 | 319.760 |
| | 2ª | 153.080 | 100 | 100 | 100 | 100 | 100 | 100 | 100 | - | - | 153.080 |
| Gral. Madariaga | 1ª | 95.800 | 100 | 100 | 100 | 100 | 100 | 100 | 100 | 1.400 | - | 94.400 |
| | 2ª | 20.800 | 100 | 100 | 100 | 100 | 100 | 100 | 100 | - | - | 20.800 |
| Junín | 1ª | 349.040 | 100 | 100 | 100 | 100 | 100 | 100 | 100 | 12.460 | - | 336.580 |
| | 2ª | 129.330 | 100 | 100 | 100 | 100 | 100 | 100 | 100 | 6.510 | - | 122.820 |
| La Plata | 1ª | 71.000 | 100 | 100 | 100 | 100 | 100 | 100 | 100 | 700 | 3.500 | 66.800 |
| | 2ª | 26.000 | 100 | 100 | 100 | 100 | 100 | 100 | 100 | - | - | 26.000 |
| Lincoln | 1ª | 596.400 | 95 | 100 | 100 | 100 | 100 | 100 | 100 | 79.933 | 11.800 | 504.667 |
| | 2ª | 151.800 | 95 | 100 | 100 | 100 | 100 | 100 | 100 | 25.655 | - | 126.145 |
| Pehuajó | 1ª | 515.830 | 100 | 100 | 100 | 100 | 100 | 100 | 100 | 11.585 | 15.200 | 489.045 |
| | 2ª | 144.730 | 100 | 100 | 100 | 100 | 100 | 100 | 100 | 2.618 | - | 142.112 |
| Pergamino | 1ª | 538.200 | 100 | 100 | 100 | 100 | 100 | 100 | 100 | 2.275 | - | 535.925 |
| | 2ª | 192.850 | 100 | 100 | 100 | 100 | 100 | 100 | 100 | 945 | - | 191.905 |
| Pigüé | 1ª | 191.000 | 100 | 100 | 100 | 100 | 100 | 100 | 100 | - | - | 191.000 |
| | 2ª | 39.000 | 100 | 100 | 100 | 100 | 100 | 100 | 100 | - | - | 39.000 |
| Salliqueló | 1ª | 250.000 | 96 | 97 | 100 | 100 | 100 | 100 | 100 | 14.300 | 5.000 | 230.700 |
| | 2ª | 40.000 | 88 | 90 | 100 | 100 | 100 | 100 | 100 | 8.350 | - | 31.650 |
| Tandil | 1ª | 408.100 | 100 | 100 | 100 | 100 | 100 | 100 | 100 | 7.420 | - | 400.680 |
| | 2ª | 237.300 | 100 | 100 | 100 | 100 | 100 | 100 | 100 | 8.400 | - | 228.900 |
| Tres Arroyos | 1ª | 454.380 | 100 | 100 | 100 | 100 | 100 | 100 | 100 | 42.000 | - | 412.380 |
| | 2ª | 183.660 | 100 | 100 | 100 | 100 | 100 | 100 | 100 | 16.100 | - | 167.560 |
| 25 de Mayo | 1ª | 418.000 | 100 | 100 | 100 | 100 | 100 | 100 | 100 | 12.950 | - | 405.050 |
| | 2ª | 95.000 | 100 | 100 | 100 | 100 | 100 | 100 | 100 | 7.595 | - | 87.405 |
| BUENOS AIRES | 16/17 | 5.988.260 | 99 | 99 | 100 | 100 | 100 | 100 | 100 | 279.816 | 41.100 | 5.667.344 |
| | 15/16 | 6.740.590 | 97 | 98 | 99 | 99 | 100 | 100 | 100 | - | - | - |
| Laboulaye | 1ª | 550.000 | 100 | 100 | 100 | 100 | 100 | 100 | 100 | 24.500 | - | 525.500 |
| | 2ª | 92.000 | 100 | 100 | 100 | 100 | 100 | 100 | 100 | 7.700 | - | 84.300 |
| M. Juárez | 1ª | 647.840 | 100 | 100 | 100 | 100 | 100 | 100 | 100 | 44.380 | - | 603.460 |
| | 2ª | 127.332 | 100 | 100 | 100 | 100 | 100 | 100 | 100 | 7.700 | - | 119.632 |
| Río Cuarto | 1ª | 959.280 | 100 | 100 | 100 | 100 | 100 | 100 | 100 | 6.650 | - | 952.630 |
| | 2ª | 86.200 | 100 | 100 | 100 | 100 | 100 | 100 | 100 | - | - | 86.200 |
| S. Francisco | 1ª | 977.000 | 100 | 100 | 100 | 100 | 100 | 100 | 100 | 1.400 | - | 975.600 |
| | 2ª | 414.000 | 100 | 100 | 100 | 100 | 100 | 100 | 100 | 1.400 | - | 412.600 |
| V. María | 1ª | 639.050 | 100 | 100 | 100 | 100 | 100 | 100 | 100 | - | - | 639.050 |
| | 2ª | 306.150 | 100 | 100 | 100 | 100 | 100 | 100 | 100 | - | - | 306.150 |
| CORDOBA | 16/17 | 4.798.852 | 100 | 100 | 100 | 100 | 100 | 100 | 100 | 93.730 | - | 4.705.122 |
| | 15/16 | 5.579.530 | 100 | 100 | 100 | 100 | 100 | 100 | 100 | - | - | - |
| Paraná | 1ª | 342.700 | 100 | 100 | 100 | 100 | 100 | 100 | 100 | 3.500 | - | 339.200 |
| | 2ª | 123.700 | 100 | 100 | 100 | 100 | 100 | 100 | 100 | - | - | 123.700 |
| R. del Tala | 1ª | 640.000 | 100 | 100 | 100 | 100 | 100 | 100 | 100 | 1.050 | - | 638.950 |
| | 2ª | 220.000 | 100 | 100 | 100 | 100 | 100 | 100 | 100 | 525 | - | 219.475 |
| ENTRE RIOS | 16/17 | 1.326.400 | 100 | 100 | 100 | 100 | 100 | 100 | 100 | 5.075 | - | 1.321.325 |
| | 15/16 | 1.466.000 | 100 | 100 | 100 | 100 | 100 | 100 | 100 | - | - | - |
| General Pico | 1ª | 326.900 | 78 | 82 | 82 | 85 | 85 | 87 | 87 | 46.480 | - | 238.357 |
| | 2ª | 53.100 | 71 | 79 | 79 | 80 | 80 | 85 | 85 | 6.860 | - | 36.992 |
| Santa Rosa | 1ª | 110.000 | 86 | 87 | 88 | 100 | 100 | 100 | 100 | 18.500 | - | 91.500 |
| | 2ª | 7.000 | 54 | 65 | 68 | 100 | 100 | 100 | 100 | 3.100 | - | 3.900 |
| LA PAMPA | 16/17 | 497.000 | 79 | 83 | 83 | 88 | 88 | 90 | 90 | 74.940 | - | 370.749 |
| | 15/16 | 553.225 | 98 | 99 | 99 | 100 | 100 | 100 | 100 | - | - | - |
| Avellaneda | 1ª | 137.000 | 100 | 100 | 100 | 100 | 100 | 100 | 100 | 6.650 | - | 130.350 |
| | 2ª | 106.700 | 100 | 100 | 100 | 100 | 100 | 100 | 100 | 1.750 | - | 104.950 |
| C. de Gómez | 1ª | 635.100 | 100 | 100 | 100 | 100 | 100 | 100 | 100 | 14.000 | - | 621.100 |
| | 2ª | 203.900 | 100 | 100 | 100 | 100 | 100 | 100 | 100 | 10.010 | - | 193.890 |
| Casilda | 1ª | 582.300 | 100 | 100 | 100 | 100 | 100 | 100 | 100 | 11.130 | - | 571.170 |
| | 2ª | 131.880 | 100 | 100 | 100 | 100 | 100 | 100 | 100 | 4.690 | - | 127.190 |
| Rafaela | 1ª | 534.650 | 100 | 100 | 100 | 100 | 100 | 100 | 100 | 23.800 | - | 510.850 |
| | 2ª | 199.950 | 100 | 100 | 100 | 100 | 100 | 100 | 100 | 18.200 | - | 181.750 |
| V. Tuerto | 1ª | 310.920 | 100 | 100 | 100 | 100 | 100 | 100 | 100 | 8.750 | - | 302.170 |
| | 2ª | 122.260 | 100 | 100 | 100 | 100 | 100 | 100 | 100 | 6.300 | - | 115.960 |
| SANTA FE | 16/17 | 2.964.660 | 100 | 100 | 100 | 100 | 100 | 100 | 100 | 105.280 | - | 2.859.380 |
| | 15/16 | 3.468.912 | 100 | 100 | 100 | 100 | 100 | 100 | 100 | - | - | - |
| CATAMARCA | | 29.900 | 100 | 100 | 100 | 100 | 100 | 100 | 100 | 1.218 | - | 28.682 |
| CORRIENTES | | 20.000 | 100 | 100 | 100 | 100 | 100 | 100 | 100 | - | - | 20.000 |
| CHACO (Charata) | | 288.000 | 100 | 100 | 100 | 100 | 100 | 100 | 100 | 21.700 | - | 266.300 |
| CHACO (Pcia. R.S.Peña) | | 213.060 | 100 | 100 | 100 | 100 | 100 | 100 | 100 | 8.890 | - | 204.170 |
| FORMOSA | | 18.500 | 100 | 100 | 100 | 100 | 100 | 100 | 100 | 350 | - | 18.150 |
| JUJUY | | 7.238 | 100 | 100 | 100 | 100 | 100 | 100 | 100 | 861 | - | 6.377 |
| MISIONES | | 1.550 | 100 | 100 | 100 | 100 | 100 | 100 | 100 | - | - | 1.550 |
| SALTA | | 463.800 | 100 | 100 | 100 | 100 | 100 | 100 | 100 | 4.578 | - | 459.222 |
| | 1º | 302.140 | 100 | 100 | 100 | 100 | 100 | 100 | 100 | - | - | 302.140 |
| | 2º | 5.200 | 100 | 100 | 100 | 100 | 100 | 100 | 100 | - | - | 5.200 |
| S. ESTERO | | 150.500 | 100 | 100 | 100 | 100 | 100 | 100 | 100 | - | - | 150.500 |
| QUIMILI (S. del Est.) | | 721.360 | 100 | 100 | 100 | 100 | 100 | 100 | 100 | 4.300 | - | 717.060 |
| TUCUMAN | | 203.900 | 100 | 100 | 100 | 100 | 100 | 100 | 100 | 2.709 | - | 201.191 |
| TOTAL PAIS | 16/17 | 18.000.320 | 99 | 99 | 99 | 99 | 99 | 99 | 99 | 603.447 | 41.100 | 17.304.462 |
| | 15/16 | 20.479.094 | 99 | 99 | 99 | 99 | 100 | 100 | 100 | - | - | - |

(*) Cifras provisórias
Las áreas están expresadas en hectáreas
ESTIMACIONES AGRICOLAS
Min. de Agroindustria



AVANCE DE LA COSECHA DE SORGO

CAMPAÑA: 2016/2017(*)

| DELEGACION | | AREA SEMBRADA Has | 27/07 % | 03/08 % | 10/08 % | 17/08 % | 24/08 % | 31/08 % | AREA NO COSECHABLE Has | AREA COSECHADA Has |
|---------------------------|-------|-------------------------|------------|------------|------------|------------|------------|------------|------------------------------|--------------------------|
| Bahía Blanca | | 4.000 | - | - | - | - | - | - | 4.000 | - |
| Bolívar | | - | - | - | - | - | - | - | - | - |
| Bragado | | 7.800 | 100 | 100 | 100 | 100 | 100 | 100 | 4.560 | 3.240 |
| General Madariaga | | 650 | - | - | - | - | - | - | 650 | - |
| Junín | | 8.435 | 100 | 100 | 100 | 100 | 100 | 100 | 3.495 | 4.940 |
| La Plata | | 7.500 | 98 | 99 | 100 | 100 | 100 | 100 | 4.000 | 3.500 |
| Lincoln | | 16.900 | 86 | 100 | 100 | 100 | 100 | 100 | 8.310 | 8.590 |
| Pehuajó | | 4.565 | 100 | 100 | 100 | 100 | 100 | 100 | 800 | 3.770 |
| Pergamino | | 11.600 | 100 | 100 | 100 | 100 | 100 | 100 | - | 11.600 |
| Pigüé | | 66.300 | 45 | 45 | 45 | 52 | 70 | 75 | 48.000 | 13.730 |
| Salliqueló | | 50.000 | 48 | 65 | 80 | 80 | 87 | 93 | - | 46.450 |
| Tandil | | 6.550 | 56 | 56 | 56 | 56 | 56 | 100 | 5.000 | 1.550 |
| Tres Arroyos | | - | - | - | - | - | - | - | - | - |
| 25 de Mayo | | 7.000 | 79 | 100 | 100 | 100 | 100 | 100 | - | 7.000 |
| BUENOS AIRES | 16/17 | 191.300 | 65 | 75 | 81 | 83 | 89 | 93 | 78.815 | 104.370 |
| | 15/16 | 134.630 | 69 | 71 | 78 | 83 | 86 | 99 | - | - |
| Laboulaye | | 21.000 | 84 | 89 | 93 | 95 | 100 | 100 | 13.000 | 8.000 |
| Marcos Juárez | | 10.090 | 95 | 100 | 100 | 100 | 100 | 100 | 250 | 9.840 |
| Río Cuarto | | 8.630 | 100 | 100 | 100 | 100 | 100 | 100 | - | 8.630 |
| San Francisco | | 35.000 | 100 | 100 | 100 | 100 | 100 | 100 | 10.000 | 25.000 |
| Villa María | | 21.300 | 97 | 100 | 100 | 100 | 100 | 100 | - | 21.300 |
| CORDOBA | 16/17 | 96.020 | 97 | 99 | 99 | 99 | 100 | 100 | 23.250 | 72.770 |
| | 15/16 | 190.990 | 68 | 83 | 91 | 97 | 99 | 100 | - | - |
| Paraná | | 55.400 | 100 | 100 | 100 | 100 | 100 | 100 | 10.000 | 45.400 |
| Rosario del Tala | | 66.000 | 100 | 100 | 100 | 100 | 100 | 100 | 6.000 | 60.000 |
| ENTRE RIOS | 16/17 | 121.400 | 100 | 100 | 100 | 100 | 100 | 100 | 16.000 | 105.400 |
| | 15/16 | 98.500 | 100 | 100 | 100 | 100 | 100 | 100 | - | - |
| General Pico | | 3.900 | 93 | 97 | 100 | 100 | 100 | 100 | 100 | 3.800 |
| Santa Rosa | | 32.300 | 88 | 89 | 100 | 100 | 100 | 100 | 5.400 | 26.900 |
| LA PAMPA | 16/17 | 36.200 | 89 | 90 | 100 | 100 | 100 | 100 | 5.500 | 30.700 |
| | 15/16 | 40.700 | 40 | 46 | 78 | 99 | 100 | 100 | - | - |
| Avellaneda | | 43.200 | 79 | 92 | 98 | 100 | 100 | 100 | 15.000 | 28.200 |
| Cañada de Gómez | | 12.320 | 97 | 99 | 100 | 100 | 100 | 100 | 1.420 | 10.900 |
| Casilda | | 4.300 | 100 | 100 | 100 | 100 | 100 | 100 | - | 4.300 |
| Rafaela | | 50.000 | 100 | 100 | 100 | 100 | 100 | 100 | 18.000 | 32.000 |
| Venado Tuerto | | 3.230 | 100 | 100 | 100 | 100 | 100 | 100 | 800 | 2.430 |
| SANTA FE | 16/17 | 113.050 | 92 | 97 | 99 | 100 | 100 | 100 | 35.220 | 77.830 |
| | 15/16 | 135.200 | 100 | 100 | 100 | 100 | 100 | 100 | - | - |
| CATAMARCA | | 400 | 100 | 100 | 100 | 100 | 100 | 100 | 100 | 300 |
| CORRIENTES | | 4.000 | 70 | 80 | 100 | 100 | 100 | 100 | 1.500 | 2.500 |
| Charata (Chaco) | | 22.850 | 77 | 92 | 99 | 100 | 100 | 100 | 2.050 | 20.800 |
| Pcia. R. S. PEÑA (Chaco) | | 18.415 | 92 | 95 | 100 | 100 | 100 | 100 | - | 18.420 |
| FORMOSA | | 23.000 | 85 | 90 | 95 | 100 | 100 | 100 | 180 | 22.820 |
| JUJUJY | | - | - | - | - | - | - | - | - | - |
| MISIONES | | - | - | - | - | - | - | - | - | - |
| SALTA | | - | - | - | - | - | - | - | - | - |
| SAN LUIS | | 13.700 | 100 | 100 | 100 | 100 | 100 | 100 | 7.000 | 6.700 |
| SANTIAGO DEL ESTERO | | 52.500 | 100 | 100 | 100 | 100 | 100 | 100 | 5.450 | 47.050 |
| QUIMILI (Sgo. Del Estero) | | 31.710 | 75 | 80 | 97 | 98 | 99 | 100 | 6.450 | 25.260 |
| TUCUMAN | | 4.200 | 100 | 100 | 100 | 100 | 100 | 100 | 1.740 | 2.460 |
| TOTAL PAIS | 16/17 | 728.745 | 87 | 92 | 96 | 96 | 98 | 99 | 183.255 | 537.380 |
| | 15/16 | 849.970 | 75 | 81 | 86 | 92 | 95 | 99 | - | - |

(*) Cifras Provisorias

Las AREAS están expresadas en hectáreas.

ESTIMACIONES AGRICOLAS

MIN. de AGROINDUSTRIA



| AVANCE DE LA SIEMBRA DE TRIGO | | | | | | | | | |
|-------------------------------|-----------|--------------------------|------------|------------|------------|------------|------------|------------|-------------------------|
| CAMPAÑA: 2017/2018(*) | | | | | | | | | |
| DELEGACION | | AREA A SEMBRAR Has | 27/07 % | 03/08 % | 10/08 % | 17/08 % | 24/08 % | 31/08 % | AREA SEMBRADA Has |
| Bahía Blanca | T. Pan | 96.175 | 99 | 100 | 100 | 100 | 100 | 100 | 96.180 |
| | T. Fideos | 1.000 | 100 | 100 | 100 | 100 | 100 | 100 | 1.000 |
| Bolívar | T. Pan | 71.220 | 95 | 100 | 100 | 100 | 100 | 100 | 71.220 |
| | T. Fideos | 3.000 | 100 | 100 | 100 | 100 | 100 | 100 | 3.000 |
| Bragado | | 138.500 | 90 | 100 | 100 | 100 | 100 | 100 | 138.500 |
| General Madariaga | | 25.250 | 41 | 67 | 70 | 86 | 96 | 100 | 25.250 |
| Junín | | 110.000 | 90 | 95 | 98 | 100 | 100 | 100 | 110.000 |
| La Plata | | 14.000 | 40 | 62 | 78 | 100 | 100 | 100 | 14.000 |
| Lincoln | | 45.400 | 93 | 96 | 100 | 100 | 100 | 100 | 45.400 |
| Pehuajó | T. Pan | 96.200 | 89 | 91 | 100 | 100 | 100 | 100 | 96.200 |
| | T. Fideos | - | - | - | - | - | - | - | - |
| Pergamino | | 112.600 | 100 | 100 | 100 | 100 | 100 | 100 | 112.600 |
| Pigüé | T. Pan | 292.860 | 60 | 80 | 80 | 95 | 100 | 100 | 292.860 |
| | T. Fideos | 9.200 | 60 | 80 | 80 | 95 | 100 | 100 | 9.200 |
| Salliqueló | T. Pan | 122.500 | 80 | 90 | 100 | 100 | 100 | 100 | 122.500 |
| | T. Fideos | 1.700 | 100 | 100 | 100 | 100 | 100 | 100 | 1.700 |
| Tandil | T. Pan | 230.350 | 51 | 53 | 68 | 71 | 76 | 100 | 230.350 |
| | T. Fideos | 12.500 | 23 | 23 | 23 | 23 | 30 | 100 | 12.500 |
| T.Arroyos | T. Pan | 455.000 | 85 | 85 | 86 | 95 | 100 | 100 | 455.000 |
| | T. Fideos | 28.130 | - | - | 92 | 100 | 100 | 100 | 28.130 |
| 25 de Mayo | | 106.100 | 90 | 100 | 100 | 100 | 100 | 100 | 106.100 |
| BUENOS AIRES | 17/18 | 1.971.685 | 78 | 84 | 89 | 94 | 97 | 100 | 1.971.690 |
| | 16/17 | 2.354.200 | 69 | 77 | 84 | 92 | 98 | 100 | - |
| Laboulaye | | 160.000 | 95 | 98 | 100 | 100 | 100 | 100 | 160.000 |
| M. Juárez | | 338.300 | 100 | 100 | 100 | 100 | 100 | 100 | 338.300 |
| Río Cuarto | | 150.000 | 100 | 100 | 100 | 100 | 100 | 100 | 150.000 |
| S. Francisco | | 416.000 | 100 | 100 | 100 | 100 | 100 | 100 | 416.000 |
| Villa María | | 320.850 | 100 | 100 | 100 | 100 | 100 | 100 | 320.850 |
| CORDOBA | 17/18 | 1.385.150 | 99 | 100 | 100 | 100 | 100 | 100 | 1.385.150 |
| | 16/17 | 1.580.050 | 97 | 100 | 100 | 100 | 100 | 100 | - |
| Paraná | | 126.800 | 100 | 100 | 100 | 100 | 100 | 100 | 126.800 |
| R. del Tala | | 245.000 | 97 | 100 | 100 | 100 | 100 | 100 | 245.000 |
| ENTRE RIOS | 17/18 | 371.800 | 98 | 100 | 100 | 100 | 100 | 100 | 371.800 |
| | 16/17 | 375.800 | 91 | 95 | 100 | 100 | 100 | 100 | - |
| General Pico | | 98.100 | 52 | 62 | 66 | 100 | 100 | 100 | 98.100 |
| Santa Rosa | | 210.000 | 76 | 80 | 81 | 90 | 100 | 100 | 210.000 |
| LA PAMPA | 17/18 | 308.100 | 68 | 74 | 76 | 93 | 100 | 100 | 308.100 |
| | 16/17 | 381.900 | 83 | 87 | 94 | 98 | 100 | 100 | - |
| Avellaneda | | 148.500 | 99 | 100 | 100 | 100 | 100 | 100 | 148.500 |
| C. de Gómez | | 287.500 | 100 | 100 | 100 | 100 | 100 | 100 | 287.500 |
| Casilda | | 165.800 | 100 | 100 | 100 | 100 | 100 | 100 | 165.800 |
| Rafaela | | 257.000 | 100 | 100 | 100 | 100 | 100 | 100 | 257.000 |
| V. Tuerto | | 72.000 | 100 | 100 | 100 | 100 | 100 | 100 | 72.000 |
| SANTA FE | 17/18 | 930.800 | 100 | 100 | 100 | 100 | 100 | 100 | 930.800 |
| | 16/17 | 943.900 | 100 | 100 | 100 | 100 | 100 | 100 | - |
| CATAMARCA | | 15.800 | 100 | 100 | 100 | 100 | 100 | 100 | 15.800 |
| CORRIENTES | | - | - | - | - | - | - | - | - |
| Charata (CHACO) | | 98.500 | 100 | 100 | 100 | 100 | 100 | 100 | 98.500 |
| Pcia. R. S. Peña (CHACO) | | 46.140 | 100 | 100 | 100 | 100 | 100 | 100 | 46.140 |
| FORMOSA | | - | - | - | - | - | - | - | - |
| JUJUY | | 3.435 | 100 | 100 | 100 | 100 | 100 | 100 | 3.440 |
| MISIONES | | - | - | - | - | - | - | - | - |
| SALTA | | 75.900 | 100 | 100 | 100 | 100 | 100 | 100 | 75.900 |
| SAN LUIS | T. Pan | 12.850 | 100 | 100 | 100 | 100 | 100 | 100 | 12.850 |
| | T. Fideos | 600 | 100 | 100 | 100 | 100 | 100 | 100 | 600 |
| S. ESTERO | | 76.500 | 100 | 100 | 100 | 100 | 100 | 100 | 76.500 |
| Quimilí (S. ESTERO) | | 348.500 | 89 | 94 | 100 | 100 | 100 | 100 | 348.500 |
| TUCUMAN | T. Pan | 125.800 | 100 | 100 | 100 | 100 | 100 | 100 | 125.800 |
| | T.Fideos | 8.950 | 100 | 100 | 100 | 100 | 100 | 100 | 8.950 |
| TOTAL PAIS | 17/18 | 5.780.510 | 90 | 93 | 95 | 98 | 99 | 100 | 5.780.520 |
| | 16/17 | 6.363.615 | 86 | 90 | 93 | 97 | 99 | 100 | - |

(*) Cifras Provisorias
Las AREAS están expresadas en hectáreas.
ESTIMACIONES AGRICOLAS
Ministerio de AGROINDUSTRIA



ESTADO DE LOS CULTIVOS
Y HUMEDAD DEL SUELO

HUMEDAD Y ESTADO DE LOS CULTIVOS

Desde el 25/08/17 hasta el 31/08/17

| PROVINCIA | DELEGACION | TRIGO (pan) | | | | | | | | | Humedad |
|---------------------|------------------------|------------------------|-----|-----|----|---|----------------|-----|----|---|---------|
| | | Estadio Fenológico (*) | | | | | Estado General | | | | |
| | | E | C | F | L | M | MB | B | R | M | |
| BUENOS AIRES | BAHIA BLANCA | - | 100 | - | - | - | - | 100 | - | - | A |
| | BOLIVAR | - | 100 | - | - | - | - | 100 | - | - | A/I |
| | BRAGADO | - | 100 | - | - | - | - | 100 | - | - | A |
| | GENERAL MADARIAGA | 18 | 82 | - | - | - | - | 100 | - | - | A |
| | JUNIN | 8 | 92 | - | - | - | - | 100 | - | - | A/E |
| | LA PLATA | 20 | 80 | - | - | - | 100 | - | - | - | A |
| | LINCOLN | - | 100 | - | - | - | - | 100 | - | - | A |
| | PEHUAJO | 3 | 97 | - | - | - | 100 | - | - | - | E/A |
| | PERGAMINO | - | 100 | - | - | - | - | 100 | - | - | A |
| | PIGÜE | 50 | 50 | - | - | - | - | 100 | - | - | A |
| | SALLIQUELO | - | 100 | - | - | - | - | 100 | - | - | E/A |
| | TANDIL | 26 | 74 | - | - | - | - | 89 | - | - | E |
| TRES ARROYOS | 11 | - | - | - | - | - | 11 | - | - | A | |
| 25 DE MAYO | - | - | - | - | - | - | - | - | - | - | |
| CORDOBA | LABOULAYE | - | 100 | - | - | - | - | 100 | - | - | A |
| | MARCOS JUAREZ | - | 100 | - | - | - | 25 | 71 | 4 | - | A |
| | RIO CUARTO | - | 100 | - | - | - | - | 100 | - | - | A |
| | SAN FRANCISCO | 5 | 95 | - | - | - | - | - | - | - | A/R |
| | VILLA MARIA | - | 100 | - | - | - | - | 100 | - | - | A |
| ENTRE RIOS | PARANA | - | 100 | - | - | - | - | 100 | - | - | A |
| | ROSARIO DEL TALA | - | 100 | - | - | - | 35 | 56 | 9 | - | E/A |
| LA PAMPA | GENERAL PICO | 10 | 90 | - | - | - | - | 100 | - | - | A |
| | SANTA ROSA | 1 | 99 | - | - | - | - | 18 | - | - | E/A |
| SANTA FE | AVELLANEDA | - | 97 | 3 | - | - | - | 100 | - | - | A/R |
| | CASILDA | - | 100 | - | - | - | 18 | 67 | 14 | - | A |
| | CAÑADA de GOMEZ | - | 100 | - | - | - | 32 | 40 | 28 | - | A/R |
| | RAFAELA | - | 100 | - | - | - | - | 100 | - | - | A/E |
| | VENADO TUERTO | - | 100 | - | - | - | - | 70 | 30 | - | A |
| CATAMARCA | CATAMARCA | - | - | 90 | 10 | - | - | 50 | 50 | - | PS |
| CORRIENTES | CORRIENTES | - | - | - | - | - | - | - | - | - | - |
| CHACO | CHARATA | - | 57 | 43 | - | - | 48 | 50 | 2 | - | R/PS |
| | Pcia. ROQUE SAENZ PEÑA | - | 77 | 23 | - | - | 50 | 50 | - | - | A |
| FORMOSA | FORMOSA | - | - | - | - | - | - | - | - | - | - |
| JUJUY | JUJUY | - | - | 100 | - | - | - | 96 | - | - | A |
| MISIONES | POSADAS | - | - | - | - | - | - | - | - | - | - |
| SALTA | SALTA | - | 35 | 65 | - | - | - | 97 | 3 | - | A |
| SAN LUIS | SAN LUIS | - | 100 | - | - | - | - | 100 | - | - | A |
| SANTIAGO DEL ESTERO | SANTIAGO DEL ESTERO | - | 6 | 91 | 3 | - | - | 100 | - | - | A/R |
| | QUIMILI | - | 70 | 30 | - | - | - | 100 | - | - | A/R |
| TUCUMAN | TUCUMAN | - | - | 82 | 18 | - | - | 51 | 49 | - | R/PS |

Las cifras expresan porcentaje de la superficie del área sembrada.

Estado general: MB: Muy Bueno, B: Bueno, R: Regular, M: Malo.

Humedad: A: Adecuada, R: Regular, E: Exceso, I: Inundación, PS: Principio de Sequía, S: Sequía.

Estadio Fenológico: E: Emergencia; C: Crecimiento; F: Floración; L: Llenado; M: Madurez

(*) La sumatoria puede ser inferior a 100, correspondiendo la diferencia a siembras aún sin emerger.